Artikelnr.: 372923

86727 - Knickschutztülle für RJ45 Stecker grau 20 Stück

ab **3,06 EUR**

Artikelnr.: 372923
Versandgewicht: 0.10 kg
Hersteller: Delock

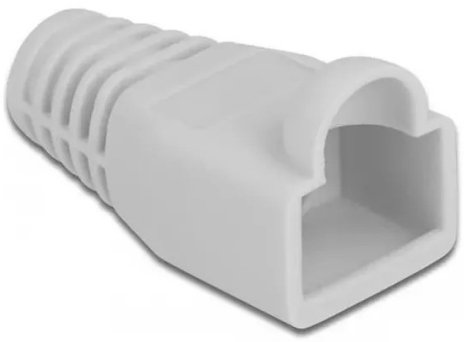

Produktbeschreibung

Diese Knickschutztülle von Delock schützt das Kabelende am RJ45 Stecker vor Beschädigungen oder Abschürfungen und verhindert starke Zugbelastungen am Kabel.
Spezifikation- Knickschutztülle für RJ45 Stecker- Kabeldurchmesser: ca. 6 mm- Material: PVC- Farbe: grau- Maße (LxBxH): ca. 28 x 15 x 14 mmPackungsinhalt- 20 x Knickschutztülle

Technische Daten

Hier gehts zum Artikel
Alle Informationen, tagesaktuelle Preise und Verfügbarkeiten