Artikelnr.: 326439

A000080 - Arduino Mega Proto Shield Rev3 (Leiterplatte)

4,85 EUR

Artikelnr.: 326439
Versandgewicht: 0.10 kg
Hersteller: Arduino

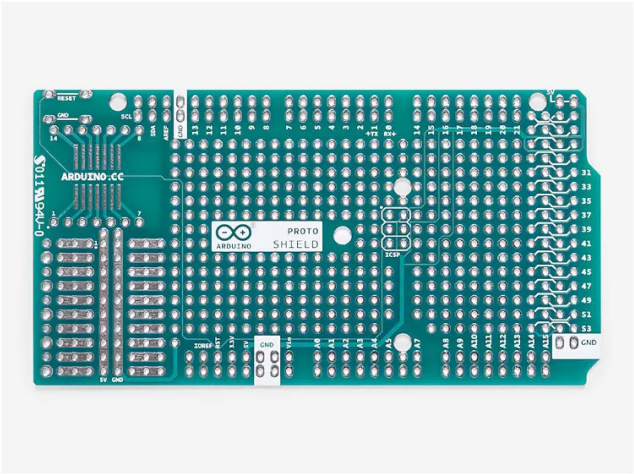

Produktbeschreibung

Arduino Mega Proto Shield Rev3 (Leiterplatte)

Mit dem Arduino Prototyping Shield können Sie auf einfache Weise benutzerdefinierte Schaltungen entwerfen. Sie können Teile an den Prototyping-Bereich löten, um Ihr Projekt zu erstellen, oder es mit einem kleinen lötfreien Steckboard (nicht im Lieferumfang enthalten) verwenden, um Schaltungsideen schnell zu testen, ohne löten zu müssen. Es verfügt über zusätzliche Anschlüsse für alle Arduino Mega E/A-Pins und bietet Platz für integrierte Schaltkreise zur Durchsteck- und Oberflächenmontage. Es ist eine bequeme Möglichkeit, Ihre benutzerdefinierte Arduino-Schaltung in ein einziges Modul zu verwandeln.

- Leiterplattengröße: 101,5 x 53,3 mm
- Gewicht: 0,013 kg

Technische Daten

Hier gehts zum Artikel
Alle Informationen, tagesaktuelle Preise und Verfügbarkeiten