**Artikelnr.:** 344496

# 86811 - Keystone Modul SC Simplex Buchse zu SC Simplex Buchse lindgrün/schwarz

ab **1,53 EUR**

**Artikelnr.:** 344496
**Versandgewicht:** 0.10 kg
**Hersteller:** Delock

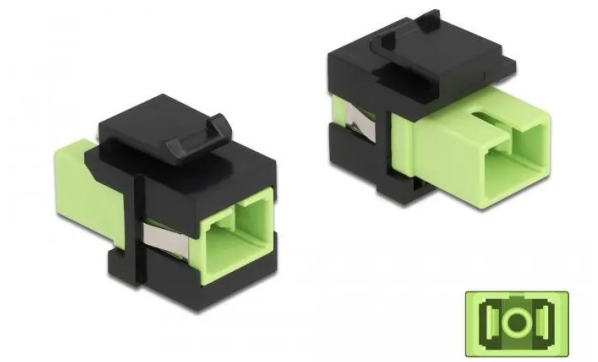

## Produktbeschreibung

Keystone Modul SC Simplex Buchse zu SC Simplex Buchse lindgrün/schwarz

Dieses Modul von Delock kann verwendet werden, um Lichtwellenleiter Kabel zu verlängern. Durch die standardisierten Abmessungen ist es zur einfachen Snap-In Montage in verschiedene Halterungen, wie z. B. Keystone Patchpanel, Dosen oder Gehäuse geeignet.

- Anschlüsse: 1 x SC Simplex Buchse > 1 x SC Simplex Buchse
- Farbe: lindgrün
- Für Multimode Faser
- Einfügedämpfung < 0,3 dB
- Mit Staubschutzabdeckung
- Zum Einbau in Keystone Halterungen mit 19,2 x 14,9 mm
- Gehäusefarbe: schwarz
- Maße (LxBxH): ca. 27,4 x 16,5 x 21,9 mm

## Technische Daten

**Hier gehts zum Artikel**
Alle Informationen, tagesaktuelle Preise und Verfügbarkeiten