Artikelnr.: 316939

RAC-PO-X60-XD - Universeller Sockel für Standverteiler, 600 x 1100 mm

ab **135,42 EUR**

Artikelnr.: 316939
Versandgewicht: 12.30 kg
Hersteller: Triton

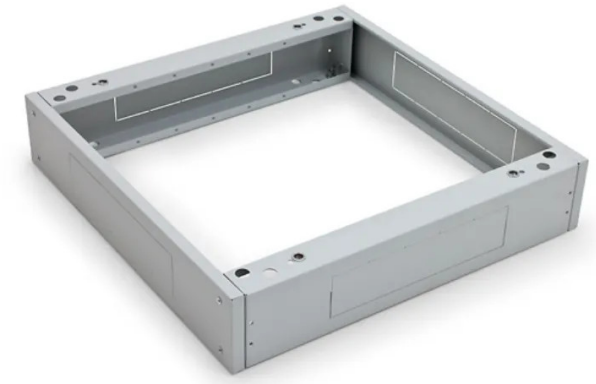

Produktbeschreibung

TRITON RAC-PO-X60-XD - Universeller Sockel für Standverteiler, 600 x 1100 mm, für bis zu 1500 kg Maximallast

Der Sockel ist universell, d. h. für alle Standverteiler verwendbar,ausgenommen ROA, RDA, RDE und RSX. Er besteht aus zwei Seitenteilen, die der Schranktiefe entsprechen, sowie zwei entsprechend breitenBlenden für vorn und hinten.Packungsinhalt

- 2x Längsteile für die Seite mit Kabeleinführungen (mit herausbrechbaren Verblendungen)
- 2x Blenden mit Kabeleinführungen (mit herausbrechbaren Verblendungen)
- 1x Blende mit Filter
- 1x Bürstenleiste
- Montagematerial

Der Sockel wird zerlegt geliefert. Ein zweiter Filter für die zweiteBlende kann einfach nachbestellt werden. Der Sockel kopiert immer genauden Schrankgrundriss, ungeachtet dessen, ob ein Filter installiertist oder nicht. Die Höhe desSockels beträgt 120 mm.

TIPP: Am Sockel kann ein Kippschutz installiert werden, den wir bei einer Verwendung für Verteiler mit ausziehbaren Servernempfehlen.

Technische Daten

Hier gehts zum Artikel
Alle Informationen, tagesaktuelle Preise und Verfügbarkeiten