Artikelnr.: 345570

86400 - Keystone Abdeckung - weiß, mit 8 mm Durchführung, 4 Stück

ab **1,46 EUR**

Artikelnr.: 345570
Versandgewicht: 0.10 kg
Hersteller: Delock

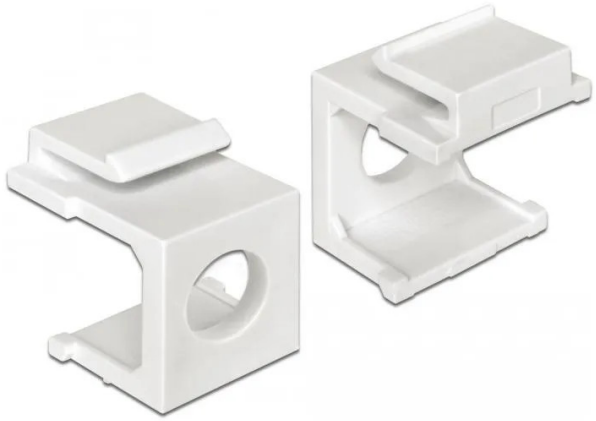

Produktbeschreibung

Keystone Abdeckung - weiß, mit 8 mm Durchführung, 4 Stück
Diese Keystone Abdeckung von Delock kann z.B. zur Montage von Konnektoren verwendet werden.
Durch die standardisierten Abmessungen ist es zur einfachen Snap-In Montage in verschiedene Halterungen, wie z.B. Keystone Patchpanel, Frontplatten oder Gehäuse geeignet.

- Zum Einbau in Keystone Halterungen: mit 19.2 x 14.9 mm
- Durchführung: 8 mm
- Farbe: weiß
- Maße (L x B x H): ca. 22.3 x 17.3 x 16.3 mm
- Packungsinhalt: 4x Keystone Abdeckungen
- Verpackung: Wiederverschließbare Tüte

Technische Daten

Hier gehts zum Artikel
Alle Informationen, tagesaktuelle Preise und Verfügbarkeiten