Artikelnr.: 341402

85994 - LWL Kupplung SC Simplex Buchse zu SC Simplex Buchse Singlemode 4 Stück hellblau

ab **1,79 EUR**

Artikelnr.: 341402
Versandgewicht: 0.20 kg
Hersteller: Delock

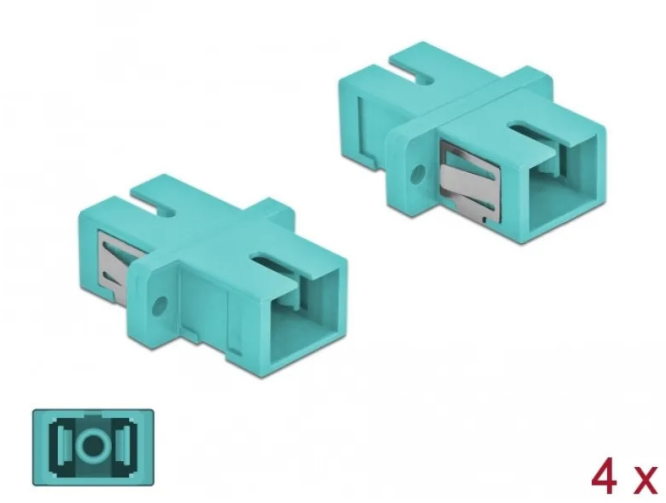

Produktbeschreibung

Delock LWL Kupplung SC Simplex Buchse zu SC Simplex Buchse Singlemode 4 Stück hellblau

Mit dieser SC Simplex Kupplung von Delock können LWL Stecker einfach miteinander verbunden werden. Die Kupplung ermöglicht somit eine direkte Verbindung mit der Glasfaserleitung und ist zur einfachen Montage in LWL Anschlussdosen, Verteilern und Patchfeldern geeignet.

Die Kupplung ist mit einer entsprechenden Kappe versehen, um die Hülse vor Staub zu schützen und sauber zu halten.

- Anschlüsse: 1 x SC Simplex Buchse > 1 x SC Simplex Buchse
- Für Singlemode Faser OM3
- Keramikhülse
- Mit Staubschutzabdeckung
- Befestigung über Metallhalterung oder Schrauben
- 2 x Befestigungslöcher
- Befestigungslochdurchmesser: 2,4 mm
- Lochabstand: ca. 18 mm
- Gehäuseausschnitt (BxH): ca. 13,4 x 9,5 mm
- Betriebstemperatur: -20 °C ~ 70 °C
- Material: Kunststoff
- Farbe: hellblau
- Maße (LxBxH): ca. 27,4 x 12,7 x 9,3 mm

Technische Daten

Hier gehts zum Artikel
Alle Informationen, tagesaktuelle Preise und Verfügbarkeiten