Artikelnr.: 336622

65421 - Adapter - DC-Buchse 5.5 x 2.1 mm > Terminalblock 2 Pin

1,67 EUR

Artikelnr.: 336622
Versandgewicht: 0.10 kg
Hersteller: Delock

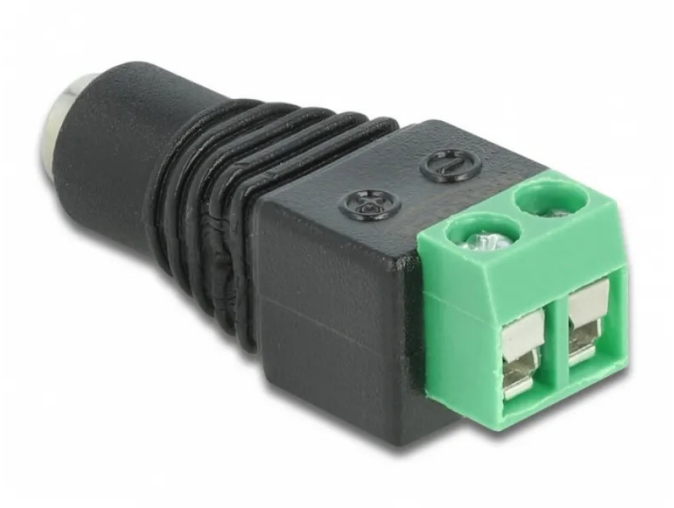

Produktbeschreibung

Delock Adapter - DC-Buchse 5.5 x 2.1 mm > Terminalblock 2 Pin

Mit diesem Terminalblock-Adapter von Delock können Litzen mit abisolierten Enden angeschlossen werden. Dadurch ist der Adapter nicht nur für spezielle Industrieanwendungen geeignet, sondern kann auch im Hobbybereich, wie dem Eisenbahnmodellbau, angewendet werden. Dabei können diverse Geräte mit passendem DC-Stromanschluss mit dem Adapter verbunden werden, um diese individuell (je nach Anforderung des Gerätes) mit Strom zu versorgen.

- Packungsinhalt: Adapter
- Verpackung: Wiederverschließbare Tüte

- Anschluss: 1x DC-Buchse 5.5 x 2.1 mm, 1x 2 Pin-Terminalblock
- Polung: Pluspol innen, Minuspol außen
- Rastermaß: 5.00 mm

Technische Daten

Hier gehts zum Artikel
Alle Informationen, tagesaktuelle Preise und Verfügbarkeiten