**Artikelnr.:** 317145

# RAC-VP-X12-X1 - Spezielle Kabelführungsplatte

ab **8,72 EUR**

**Artikelnr.:** 317145
**Versandgewicht:** 0.20 kg
**Hersteller:** Triton

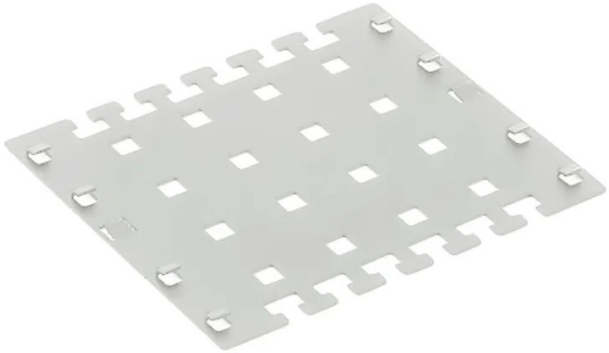

## Produktbeschreibung

Triton RAC-VP-X12-X1 Spezielle Kabelführungsplatte

Die Kabelführungsplatte ist für die Installation an den vertikalen Rasterschienen des Verteilers bestimmt. Sie kann auch an der vertikalen Perforation im hinteren Teil der Wandverteiler montiert werden.

Zum besseren Kabelmanagement können auch Kabelbügel verwendet werden (RAB-MS-X21-X1), die nicht zum Lieferumfang gehören.

Die Platte wird einfach in die vertikale Rasterschiene eingehangen. Eine Arretierung schützt vor Lockerung.

- Breite: 170 mm, Höhe: 150 mm

## Technische Daten

**Hier gehts zum Artikel**
Alle Informationen, tagesaktuelle Preise und Verfügbarkeiten